4 luxuriöse Reihenhäuser in Meeresnähe in Molinar-Portixol

ID-2024 - Zum Verkauf

1.390.000€ Es Molinar › Palma de Mallorca › Portixol / Neubau, Reihenhaus

Schlafzimmer	3
Badezimmer	2
Wohnfläche	ca. 135 qm m²
Terrasse	private Terrasse ca. 62 qm, Gemeinschaftsterrasse ca. 83 qm, Poolterrrasse ca. 13 qm m²
Parkplatz	2 Tiefgarage
Heizung	Infrarotheizung
Baujahr	2021

Beschreibung

Entdecken Sie diese 4 luxuriösen Stadthäuser in Molinar, nur wenige Schritte vom Meer entfernt. Die Immobilien sind mit hochwertigen Materialien ausgestattet und bieten ein luxuriöses Leben auf Mallorca. Haus A und D verfügen über einen großen Wohn- und Essbereich mit offener Einbauküche, 3 Schlafzimmer, 2 Bäder,

Gästetoilette, Waschraum und 2 Tiefgaragen (1 mit Ladestation für E-Autos). Haus B und C bieten einen großen Wohn- und Essbereich mit offener Einbauküche, 2 Schlafzimmer, 2 Bäder, Gästetoilette, Waschraum und 2 Tiefgaragen (1 mit Ladestation für E-Autos).

Die Ausstattung umfasst Klimaanlage k/w und Infrarotheizung in allen Räumen, Badezimmer mit hochwertigen Designerfliesen, Armaturen von Hans Grohe, LED-Beleuchtung im Deckenbereich, Anschlüsse für TV/Internet/Telefon im Wohn- und Schlafbereich, Dach- und Gartenterrasse mit Holzpaneelen, Fassaden Vorder- und Rückfront in Steinverkleidung, Aluminiumfenster (Climalit) mit Alu-Schiebeelementen, Einbauschränke im Schlafbereich und einen großen Gemeinschaftspool.

Molinar und Portixol sind sehr gefragte Wohngegenden in direkter Nähe zur Hauptstadt Palma de Mallorca. Diese ehemaligen Fischerdörfer haben sich zu den trendigsten Gegenden im Südwesten Mallorcas entwickelt. Entlang der Promenade finden Sie einige der beliebtesten Bars, Cafés und Restaurants, die Menschen von überall anziehen. Die Altstadt von Palma de Mallorca erreichen Sie leicht zu Fuß oder mit dem Fahrrad über die eigens dafür vorgesehene, verkehrsfreie Promenade, welche zudem einen fantastischen Blick auf das Mittelmeer bietet.

Molinar und Portixol besitzen jeweils einen kleinen, geschützten Strand und einen eigenen kleinen Hafen. Die Strände sind ruhiger als der Stadtstrand von Palma und die absolut entspannte Atmosphäre lädt dazu ein, die atemberaubende Küstenlandschaft zu genießen.

Wenn Sie eine Immobilie auf Mallorca suchen, sollten Sie sich diese luxuriösen Stadthäuser in Molinar nicht entgehen lassen. Kontaktieren Sie uns, um weitere Informationen zu erhalten und eine Besichtigung zu vereinbaren.

Das Energiezertifikat ist derzeit in Bearbeitung

Ausstattung

Aluminiumblendläden	Außenpool
Automatische Gartenbewässerung	Balkon
Dachterrasse	Einbauküche
Einbauschränke	Garage
Internet (Glasfaser)	Isolierglas
Klima	Lagerraum
Mediterraner Garten	Pool
Sat TV	Stadtstrom
Stadtwasser	Strandnähe
Terrasse	Wirtschaftsraum
Yachthafen	Zentralheizung
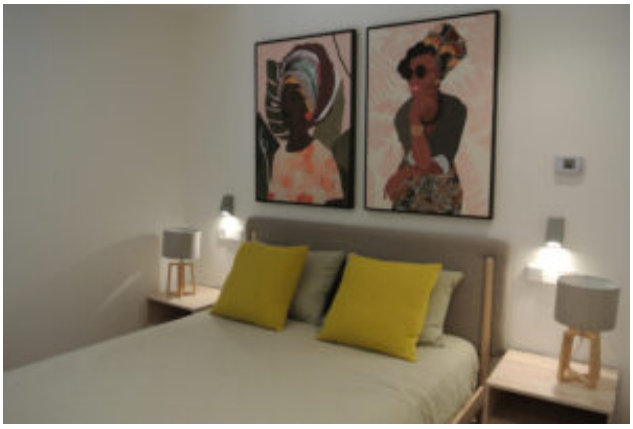
Bilder