Ático de nueva construcción con piscina y vistas al mar en Establiments: Vivienda exclusiva cerca de Palma de Mallorca

ID-2306
F - For Sale

850,000€ Palma de Mallorca / Ático

Dormitorios	2
Baños	2
Espacio vital	110 m²
Aparcamento	1 Pkw-Stellplatz
Calefacción	Klimaanlage w/k

Descripción

Descripción:

Descubra su ático de ensueño en Establiments, una zona residencial codiciada cerca de Palma de Mallorca. Este ático de nueva construcción combina lujo moderno con vistas impresionantes. Con una superficie construida de 110 m², ofrece dos dormitorios decorados con gusto y dos baños.

El punto culminante de esta propiedad es la terraza en la azotea con piscina privada, que ofrece vistas panorámicas del paisaje hasta la Bahía de Palma. Su orientación hacia el sur asegura luz óptima e invita al relax.

En el interior, el ático impresiona con mobiliario de alta calidad. La cocina equipada con electrodomésticos modernos, suelos de madera y aire acondicionado frío/calor crean un ambiente de vida confortable. Las ventanas de aluminio con doble acristalamiento garantizan tranquilidad y eficiencia energética.

El espacio habitable se distribuye de manera elegante y funcional en dos pisos. La zona de estar-comedor en la parte inferior se abre a una terraza con una pintoresca vista del paisaje. La planta superior alberga otro espacio habitable con acceso a la terraza en la azotea.

Las comodidades del ático también incluyen ascensor, persianas y muebles incluidos en el precio. Para su vehículo, hay disponible una plaza de aparcamiento en el garaje subterráneo.

El pequeño y exclusivo complejo con solo seis unidades está situado en una zona residencial tranquila. La infraestructura de los alrededores no deja nada que desear: bares, restaurantes y tiendas están a poca distancia, y hay un campo de golf cerca.

Este ático en Establiments ofrece no solo un estilo de construcción moderno y equipamiento de primera clase, sino también una ubicación inigualable, ideal para compradores exigentes que buscan algo especial.

Ubicación:

Establiments es una pequeña comunidad en las afueras de Palma de Mallorca. Está a solo unos kilómetros de Palma. Hay facilidades de compras disponibles, y bares y restaurantes están a poca distancia. Un campo de golf también está en las inmediaciones.

La propiedad cuenta con los certificados de energía: B

Equipo

Ascensor	Cocina equipada
Persianas	Plaza de aparcamiento
Vidrio de aislamiento	Vistas al mar
Vistas panorámicas	

Fotos

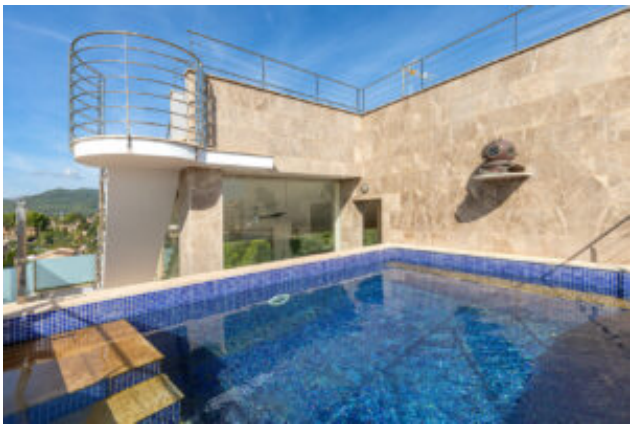

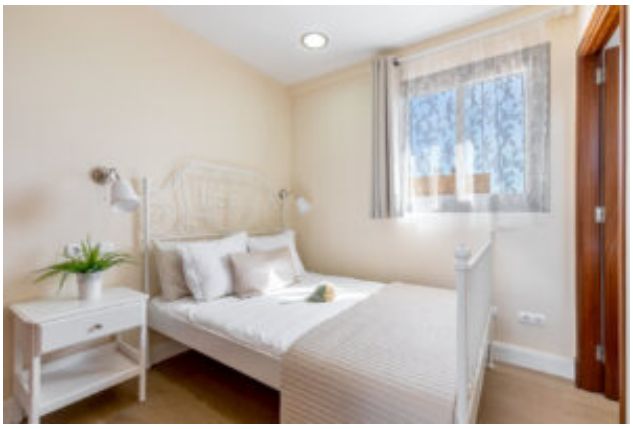

Los datos proporcionados en este folleto han sido proporcionados por el propietario.
No asumimos responsabilidad por la exactitud.