Exclusivo Apartamento Frente al Mar con Vistas al Mar en Ubicación Privilegiada, Mallorca -VENDIDO-

ID-233052 - For Sale

2.250.000€ Bendinat › Calvia › Palma de Mallorca › Portals Nous

Dormitorios	4
Baños	3
Espacio vital	155 m²
Terraza	15 m²
Aparcamento	2
Calefacción	Gas Zentralheizung
Año de construcción	2022 kpl. renoviert

Descripción

Descripción:

Descubra este impresionante apartamento de lujo en primera línea de mar, idealmente ubicado con acceso directo a la playa. Disfrute de un ambiente luminoso y elegante. Al entrar, será recibido con una espectacular vista al mar, presente en casi todas las habitaciones. La zona de estar está elegantemente diseñada, con una sala de estar-comedor abierta que se extiende hacia una amplia terraza con vistas al mar.

La cocina está completamente equipada e incluye una zona de comedor propia y un práctico cuarto de servicio. Cada uno de los 4 dormitorios dobles destaca por su luminosidad y diseño amigable, complementado con armarios empotrados. Tras una renovación completa en 2022, el apartamento se presenta en perfecto estado con materiales de alta calidad.

Entre los lujos adicionales, además del acceso privado a la playa, se incluyen dos plazas de aparcamiento en el garaje.

Ubicación:

El apartamento está ubicado en una zona central y codiciada. A solo 5 minutos a pie se encuentra el conocido puerto de Cala Nova con su prestigiosa escuela de vela. El lujoso puerto de yates Puerto Portal está a solo 10 minutos en coche. Para los amantes del golf, el campo de golf Bendinat está muy cerca, a unos 10 minutos a pie. El animado centro de Palma de Mallorca, con una variedad de tiendas y atracciones, está a un corto viaje en coche. Restaurantes, bares y tiendas, así como dos pintorescas calas, se encuentran muy cerca del apartamento.

Este exclusivo apartamento frente al mar en Mallorca combina una vida de lujo con una ubicación inmejorable: una oportunidad rara para los amantes de propiedades exigentes.

El certificado de energía está en proceso.

Equipo

Agua de la ciudad	Armarios empotrados
Ascensor	Balcón
Calefacción central	Campo de golf
Cerca de la playa	Cocina equipada
Electricidad de la ciudad	Internet (fibra óptica)
Lavadero	Puerto deportivo
Terraza	TV por satélite
Vidrio aislante	Vistas al mar
Vistas panorámicas	

Fotos

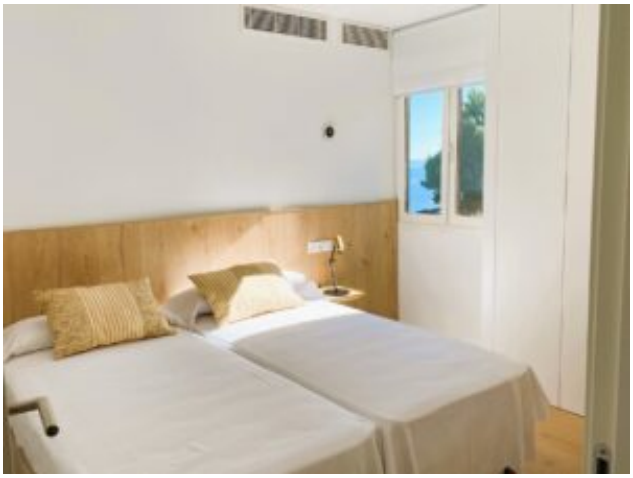

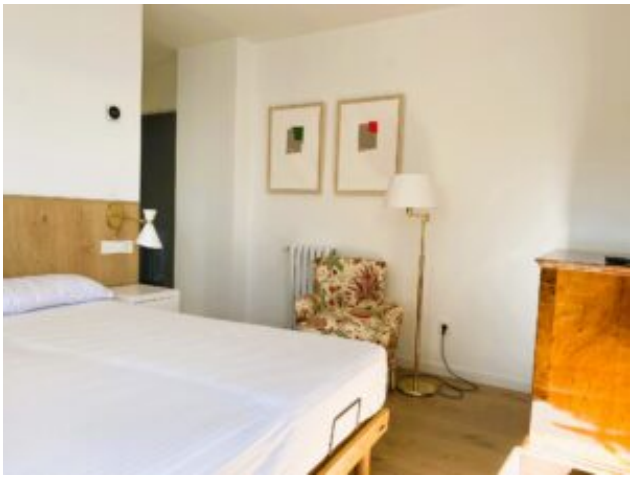

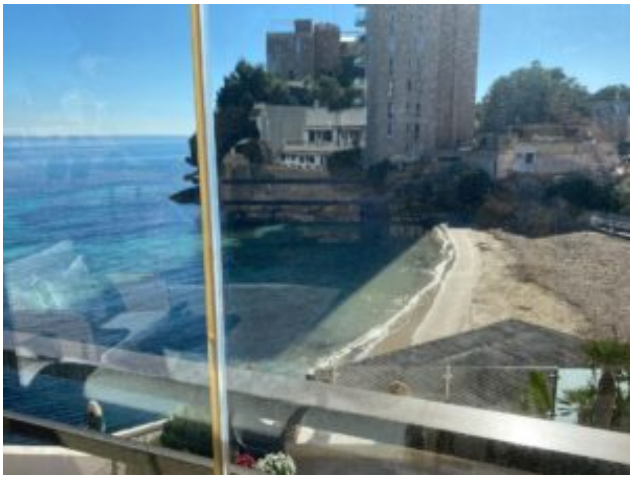

Image not found or type unknown