Moderne Villa in Son Vida. Die exclusivste Wohngegend von Palma

ID-2019 - Zum Verkauf

3.950.000€ Palma de Mallorca › Son Vida / Villa/Haus

Luxurious house

Schlafzimmer	6
Badezimmer	6
Grundstück	2000 m²
Wohnfläche	512 m²
Terrasse	192 überdachte Terrassen 80 m²
Parkplatz	2
Heizung	Fußbodenheizung
Baujahr	2013

Beschreibung

Moderne Villa in Son Vida, Mallorca – Exklusives Anwesen in der Top-Wohngegend von Palma

Entdecken Sie diese moderne Villa in Son Vida auf Mallorca, die auf einem großzügigen Grundstück mit einem mediterranen Garten und einem Pool liegt. Die Südwestausrichtung sorgt für einen atemberaubenden Panoramablick. Die luxuriöse Villa verfügt über 6 Schlafzimmer, 6 Badezimmer und eine Gästetoilette. Der großzügige Wohn- und Essbereich mit einer voll ausgestatteten Küche öffnet sich durch eine große Fensterfront zur teilüberdachten Terrasse mit Pool. Diese Villa wurde unter Verwendung der neuesten Technologie und hochwertiger Materialien erbaut und bietet Ihnen ein elegantes und luxuriöses Ambiente. Willkommen in Ihrem Traumhaus!

Lage:

Son Vida ist eine exklusive Wohngegend von Palma de Mallorca, die für ihre Privatsphäre und Sicherheit bekannt ist. Die Villen sind von großen Gärten umgeben und bieten eine ruhige und abgeschiedene Atmosphäre. In nur 10 Minuten erreichen Sie bequem das Stadtzentrum von Palma mit dem Auto. Son Vida beheimatet auch einen der bekanntesten Golfplätze Mallorcas.

Suchen Sie eine Immobilie in Mallorca? Diese Villa in Son Vida ist eine exzellente Wahl!

Das Energiezertifikat ist in Bearbeitung

Ausstattung

Alarmanlage	Aluminiumblendläden
Außenpool	Automatische Gartenbewässerung
Carport	Einbauküche
Einbauschränke	Fußbodenheizung
Garage	Gästeapartment
Golfplatz	Internet (Glasfaser)
Isolierglas	Kamin
Klima	Lagerraum
Mediterraner Garten	Panoramablick
Pool	Sat TV
Stadtstrom	Stadtwasser
Stellplatz	Terrasse
Wirtschaftsraum	Zentralheizung
Zisterne	

Bilder

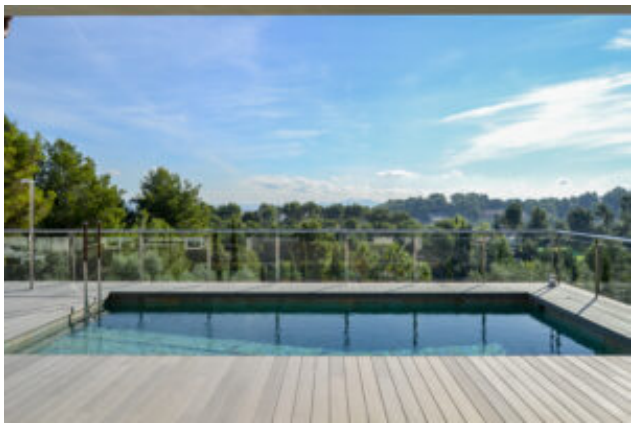

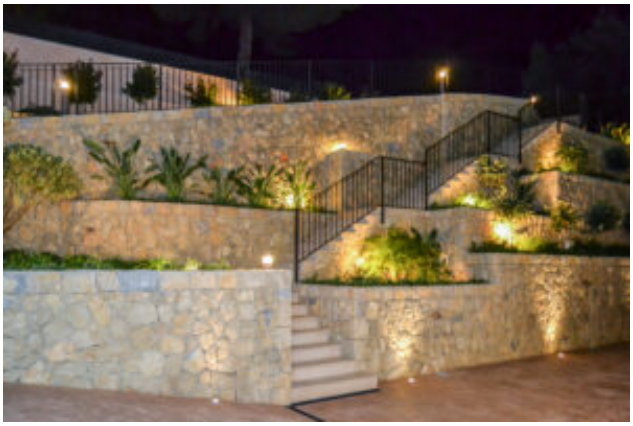

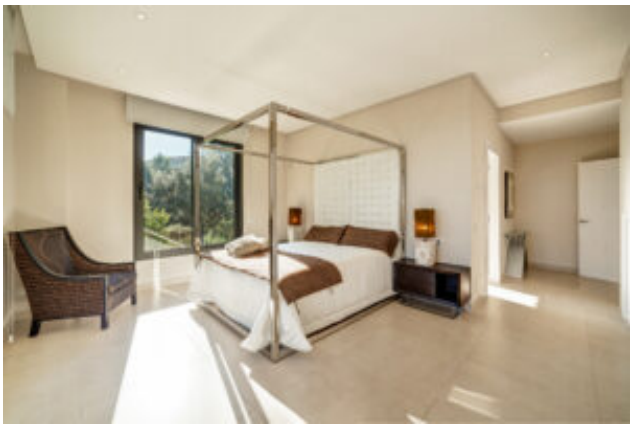

Standort

Image not found or type unknown