Villa Moderna con Piscina en Sa Rapita, Mallorca - Cerca de la Playa y Lujosa

ID-2304 F - For Sale

890.000€ Obra nueva, Villa/Casa

New Construction

Dormitorios	4
Baños	3
Solar	759 m²
Espacio vital	200 m²
Aparcamento	Garage
Calefacción	Klimaanlage w/k
Año de construcción	2023

Descripción

Descripción:

Esta villa moderna en Sa Rapita ofrece la combinación ideal de tranquilidad y accesibilidad. Destaca su cercanía a la pintoresca playa de Es Trenc. La propiedad, de reciente construcción, tiene una superficie de 200 m² y se encuentra en un terreno de 759 m².

El edificio principal incluye 2 dormitorios, dos baños y una zona de estar abierta con una cocina amplia. Además, hay una casa de invitados con 2 dormitorios adicionales y un baño. La villa se caracteriza por un estilo arquitectónico moderno y equipamientos de alta calidad como suelos laminados, ventanas de aluminio con doble acristalamiento, aire acondicionado para días cálidos y fríos, y una cocina integrada abierta con electrodomésticos modernos.

Entre otras comodidades, cuenta con un práctico trastero, armarios empotrados y un aseo para invitados. Un estufa de leña proporciona calor y confort. También dispone de un garaje con puerta de acceso eléctrica para el estacionamiento.

El exterior de la villa destaca por sus varias terrazas, un pequeño jardín y una atractiva zona de piscina.

Ubicación:

La villa está ubicada en Sa Rapita, cerca del puerto y varios restaurantes, con la pintoresca playa de Es Trenc a poca distancia.

La ubicación de la villa permite un fácil acceso a pie a bares, restaurantes y tiendas. La proximidad a la playa y al puerto deportivo completa el atractivo de esta interesante propiedad en el sur de Mallorca.

El certificado de energía está en proceso.

Equipo

Armarios empotrados	Casa de huéspedes
Chimenea	Garaje
Piscina	

Fotos

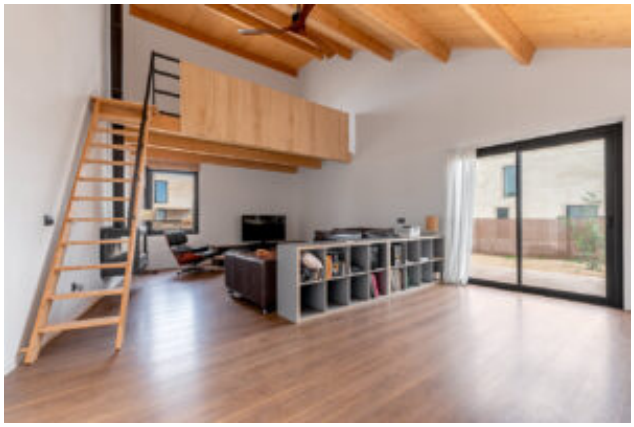

Image not found or type unknown